

Ry

Chemin de la Boulaetière - Sente du Bel Event

Lotissement de 18 lots

Résidence du Bel Event

Extrait du plan VRD
Lot n°6
Plan de commercialisation

- Entrée privative réalisée par l'aménageur: emplacement fixé lors de la réalisation des travaux
- Cote altimétrique projet
- Citerneau d'eau potable
- Coffret individuel EDF
- Regard individuel téléphone
- Coffret électrique du réseau principal
- Chambre de tirage téléphone
- Luminaire
- Rejet du trop plein du stockage privatif par l'acqueduc
- Boite de branchement individuel d'assainissement d'eaux usées: raccordement sur amorce bouclonnée
- Massif d'arbustes
- Haie privative plantée par l'aménageur
- Zone constructible
- Zone constructible réservée exclusivement aux abris de jardin
- Orientation principale de la façade ou du faîtage

Aménageur :
PRESTIGE
IMMO 76
1609 Route de Lyons - 76520 MONTMMAIN
Tel: 02.35.79.08.00

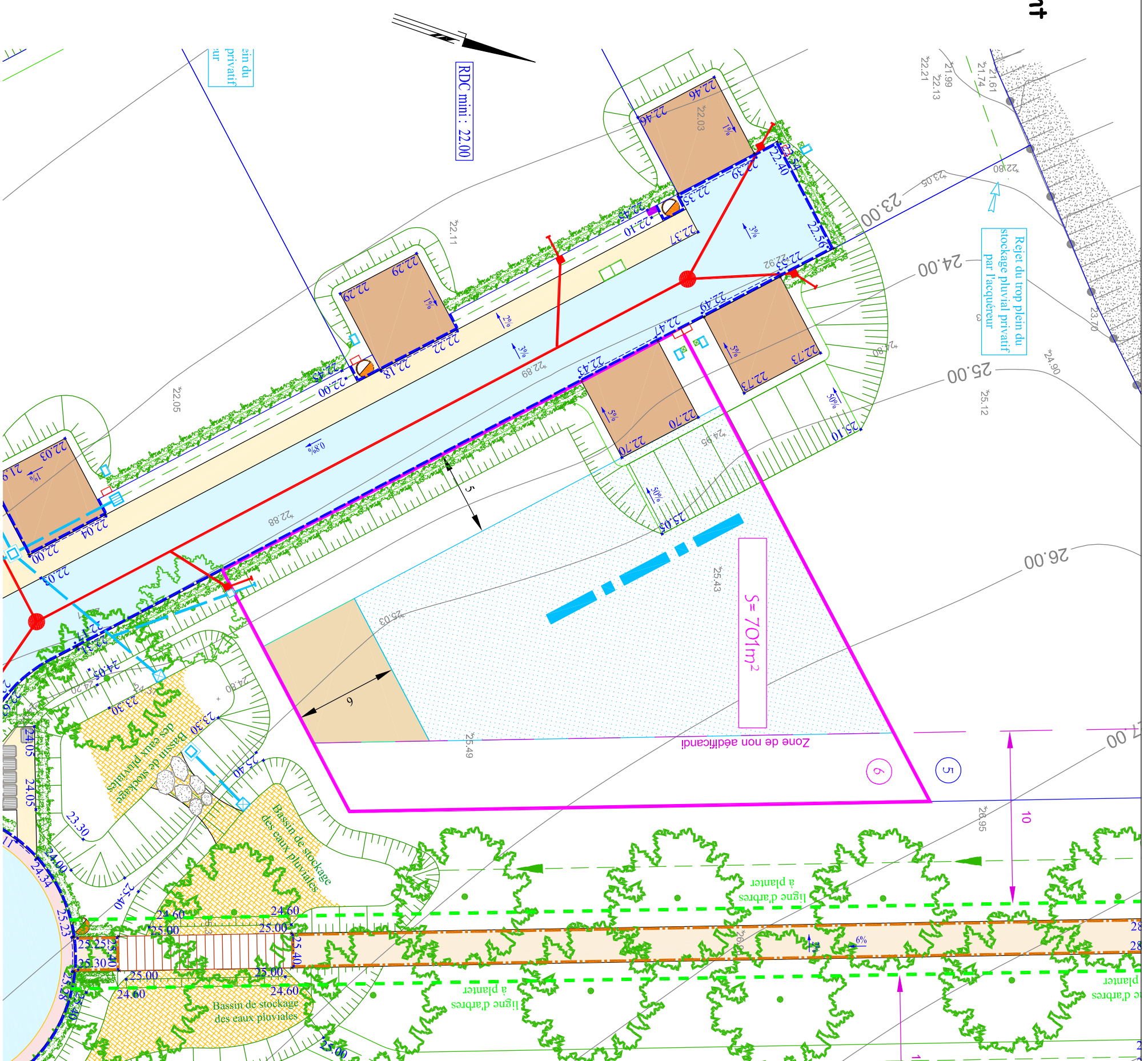

Echelle: 1/250ème
Juin 2015

- Plan topo établi par la SNETA en Octobre 2014
- La position des ouvrages et les cotes altimétriques projet sont à confirmer par les plans de recoulement.
- La surface du terrain est donnée à titre indicatif et sera précisée après bornage du géomètre expert de l'aménageur.